Pitschedboden - Alkuser See

Lohnenswerte Biketour mit erfrischendem Bergsee

Kondition :	★★★★☆	Fahrzeit:	5h (verkürzbar auf 3h ab Oberalkus)
Orientierung:	★★★☆☆	Distanz:	46 km
Einkehrmöglichkeiten:	Keine	Höhenmeter:	↗1.615m (verkürzbar auf 1.000m)↘
Empfohlene Karte:	Kompass, NP Hohe Tauern, Kartenblatt Mitte: Großglockner		

Ausgangspunkt: Lienz (670m) oder Oberalkus (1284m)
Ziel: Pitschedboden (2285m), zu Fuß weiter bis zum Alkuser See (2432m)

Von Lienz führt der Weg entlang des Iseltal-Radweges Richtung Matrei bis zum nordwestl. Ortsrand von Ainet (rechter Hand). Gegenüber der Zufahrt nach Schlaiten überquert man die Bundesstraße und radelt auf der asphaltierten Bergstraße nach Gwabl und weiter nach Oberalkus. Wer sich etwas Zeit und Höhenmeter ersparen möchte, kann auch bis Oberalkus mit dem Auto fahren und nahe der Kapelle zur Hl. Maria parken. Von dort immer dem Forstweg (vorbei an der Schranke) folgen. Bei der ersten markanten Gabelung rechts halten und vorbei an der Obermairalm (1661m) weiter zur Raggeralm fahren. Dem Forstweg folgend, bei der zweiten Abzweigung links Richtung *Unteres Törl*, erreicht man nach etwa 2 h ab Oberalkus den von Bachmäandern durchweichten Pitschedboden**.** Das idyllische Bild der saftigen Weiden wird durch grasende Kühe ergänzt. Hier kann man das Fahrrad stehen lassen und erreicht nach ca. 35 Gehminuten und 150Hm den wunderschönen, samtblauen Alkuser Bergsee. Zum See hinauf genießt man einen einmaligen Ausblick auf den besonderen Landschaftstyp des Pitschedbodens. Eine Aussichtsbank in einer Felsnische lädt zum Verweilen ein. Mit 48 m Tiefe zählt der Alkuser See nach heutigem Wissensstand zu den tiefsten Bergseen Tirols.

Der Rückweg erfolgt gleich wie der Hinweg. Natürlich kann die Tour ab Oberalkus auch zu Fuß zurückgelegt werden. Der Wanderweg führt an der Kunigalm vorbei.

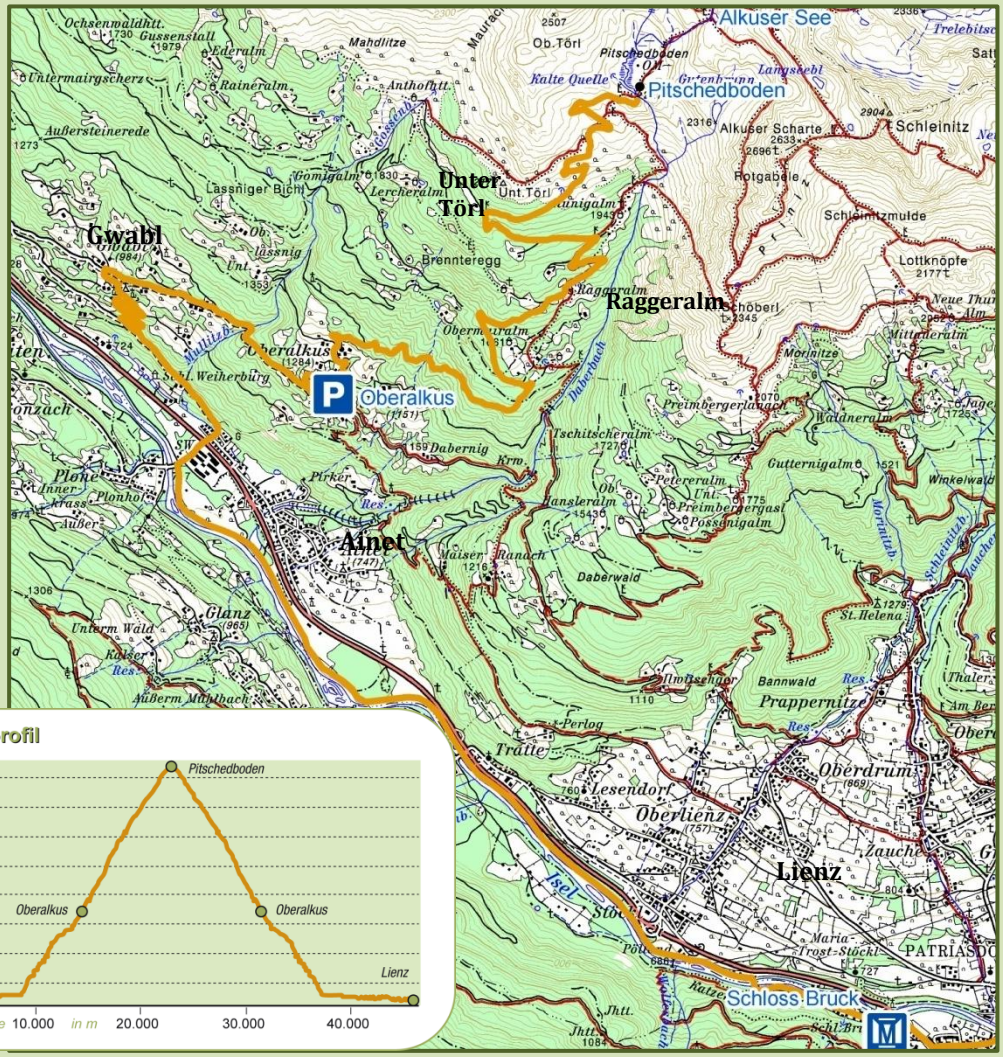

Datengrundlage: Nationalpark Hohe Tauern, tiris, BEV

© Anja Brucker: Volontärin NPHT www.hohetauern.at